出小だより

URL http://izumo-es.izumozaki.ed.jp/
E-mail izumo-es@izumozaki.ed.jp
出雲崎小学校たより No.6
平成２９年７月２１日

充実した７４日間でした・・・

７４日間（１年生は７３日間）の１学期も，２４日で終了いたします。今年は全教室にクーラーが設置され，学習がしやすい環境が整いました。暑い日も充実した学習が展開できたのではないでしょうか。

当初，クーラーが設置されると休憩時間も教室にいる子が増えるのではないかと懸念もしましたが，元気に炎天下のグラウンドに飛び出していく姿をみて，少しほっとしました。暑さ寒さに負けないたくましさは，出雲崎っ子はどこにも負けないと思います。

夏休みも元気よく過ごして欲しいと願っています。

さて，１年生にとっては初めての小学校生活どうだったでしょうか？

そして，どんな1学期だったでしょうか？

他の学年でもいえることですが，この**1学期に経験した様々な出来事は，その出来事自体に善し悪しはそんなに明確にはないと思う**のです。

例えば先生に叱られたとします。それ自体はよいことでも悪いことでも実はないのです。叱られたことを素直に反省し、次に同じ過ちをしないようにできたならば，叱られたことはよいことになるでしょうし，もし，叱られたことを根にもったりしたならば悪いことになるのでしょう。もちろん叱る側もタイミングや叱り方が大切なことはいうまでもありません。

素直に相手の意見に耳を傾けることの出来る人間は，必ず伸びます。素直で元気よくまっすぐ育って欲しいと思います。

さて，通知表「あゆみ」を２４日（月）に持ち帰ります。Aの数や◎の数に一喜一憂することなく，じっくり１学期の振り返りをお子さんとしてあげてください。

それが充実した夏休みにつながるはずです。

そして，全員が元気な顔で２学期を迎えられるよう願っています。

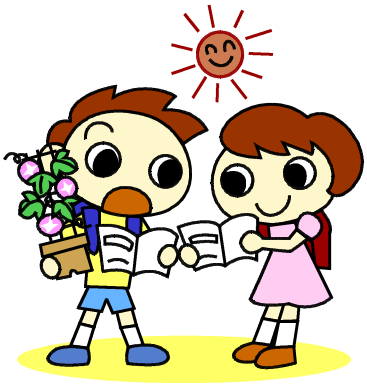

お願い

○ **万一，夏休み中に何かありましたら，学校までご連絡**ください。
土日並びに，８月の　１４，１５日を除いて，学校には必ず職員がおりますのでよろしくお願いします。　（７８－２２０５）

○ 各学年でも懇談会，お便り等で連絡済みだと思いますが，**計画的な学習と規則正しい生活**をお願いします。子供任せにするのではなく，保護者の皆様の温かい支援をよろしくお願いします。

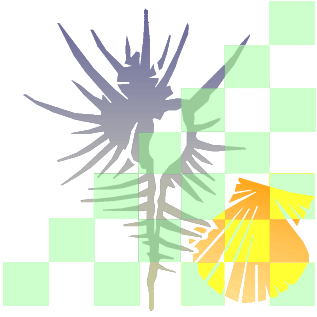

～写真で綴る１学期の出来事～

逆から読むと・・・(新任式にて)

入学式

3年大漁旗づくり

4年親子でほなみ

交通安全教室

運動会

ろろを迎えて

修学旅行（砂金取り）

修学旅行（太鼓体験・鼓童）

消火器訓練

2年・梅もぎ

5年・田植え

多くの経験が，子供たちの学びとなって，小学校生活の大切な思い出となってくれるものと信じています。小学校だから出来る，仲間がいるから出来る，出雲崎だから出来る，そういった体験をこれからも大切にしていきたいと思います。